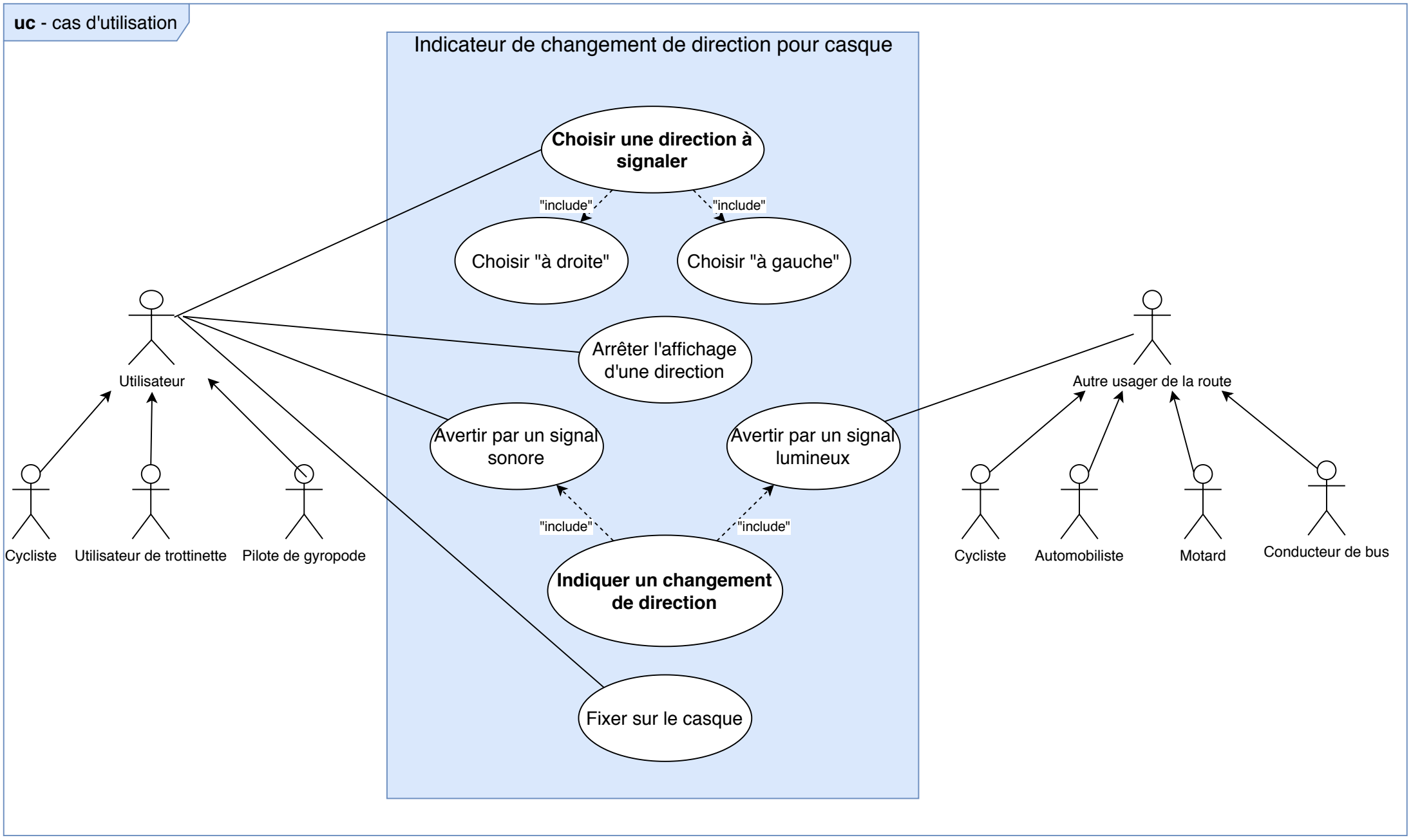
uc - cas d'utilisation
Indicateur de changement de direction pour casque
Choisir une direction à signaler
"include"
"include"
Choisir "à droite"
Choisir "à gauche"
Arrêter l'affichage d'une direction
Avertir par un signal sonore
Avertir par un signal lumineux
"include"
"include"
Indiquer un changement de direction
Fixer sur le casque
Utilisateur
Cycliste
Utilisateur de trottinette
Pilote de gyropode
Autre usager de la route
Cycliste
Automobiliste
Motard
Conducteur de bus